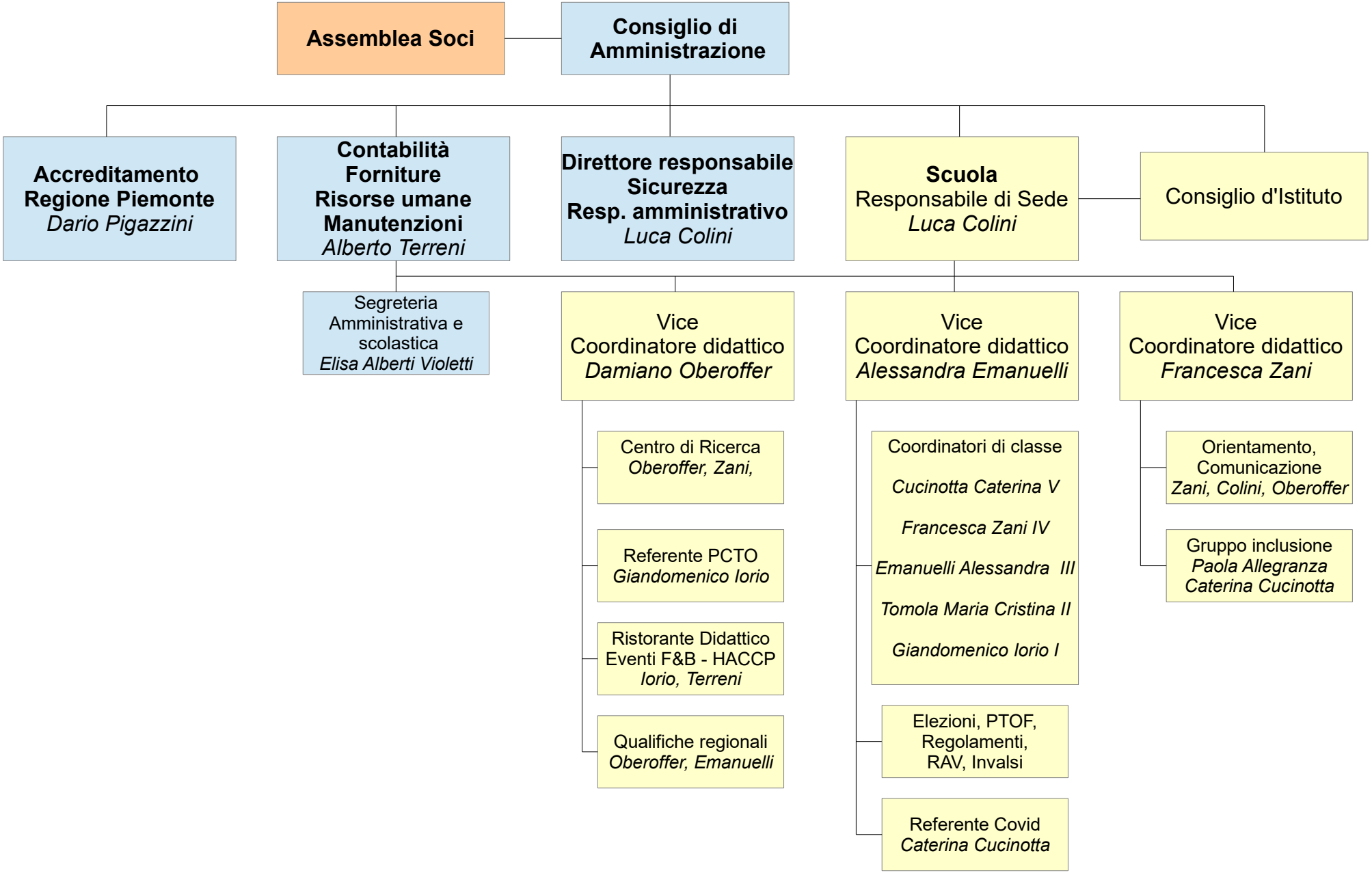
Assemblea Soci
Consiglio di Amministrazione
Accreditamento Regione Piemonte
Dario Pigazzini
Contabilità Forniture Risorse umane Manutenzioni
Alberto Terreni
Direttore responsabile Sicurezza Resp. amministrativo
Luca Colini
Scuola
Responsabile di Sede
Luca Colini
Consiglio d'Istituto
Segreteria Amministrativa e scolastica
Elisa Alberti Violetti
Vice Coordinatore didattico
Damiano Oberoffer
Vice Coordinatore didattico
Alessandra Emanuelli
Vice Coordinatore didattico
Francesca Zani
Centro di Ricerca
Oberoffer, Zani,
Referente PCTO
Giandomenico Iorio
Ristorante Didattico Eventi F&B - HACCP
Iorio, Terreni
Qualifiche regionali
Oberoffer, Emanuelli
Coordinatori di classe
Cucinotta Caterina V
Francesca Zani IV
Emanuelli Alessandra III
Tomola Maria Cristina II
Giandomenico Iorio I
Elezioni, PTOF, Regolamenti, RAV, Invalsi
Referente Covid
Caterina Cucinotta
Orientamento, Comunicazione
Zani, Colini, Oberoffer
Gruppo inclusione
Paola Allegranza
Caterina Cucinotta